

Jueves, 30 de mayo de 2013

GALERÍAS GRÁFICAS

CANALES

BLOGS

PARTICIPACIÓN

HEMEROTECA

BOLETÍN

ESPECIALES

MAPA WEB

diariodecadiz.es

PROVINCIA

PORTADA

CÁDIZ

ANDALUCÍA

DEPORTES

ACTUALIDAD

TECNOLOGÍA

CULTURA

TV

SALUD

OPINIÓN

SEMANA SANTA

CARNAVAL

CÁDIZ

EL PUERTO

SAN FERNANDO

CHICLANA

PROVINCIA

RSS



Diario de Cádiz. Noticias de Cádiz y su Provincia

Cádiz

Provincia

"La demanda se dirige ahora hacia los coches más pequeños"

"La demanda se dirige ahora hacia los coches más pequeños"

TERESA ALMENDROS EL PUERTO | ACTUALIZADO 30.05.2013 - 05:01

0 comentarios

0 votos



Me gusta

0

Twitter

1

COMPARTIR

Desde hoy y hasta el próximo sábado, 1 de junio, el hotel Monasterio de San Miguel acoge la asamblea nacional del sector del alquiler de vehículos (rent a car). El nuevo presidente de la Federación Nacional Empresarial de Alquiler de Vehículos (Fenaval), Miguel Ángel Saavedra, habla en esta entrevista sobre el presente y el futuro de esta actividad, que da trabajo a casi 10.000 personas en todo el país.

-¿Cuántas empresas participan en el encuentro?

-La asamblea anual de Feneval es la cita más importante del sector del rent a car a nivel nacional. Entre las empresas que se integran en Feneval están grandes compañías como Avis Budget, Enterprise-Atesa, Europcar, Goldcar, Hertz y Sixt, pero también muchas otras de mediano y pequeño tamaño, que completan la red de más de 1.500 compañías operativas en el sector del alquiler. Además, contamos con la asistencia de representantes de fabricantes de coches y marcas influyentes para el sector. Volkswagen, Audi, Seat, Peugeot, Citroën, Fiat, Opel, Renault o Toyota, entre otras, estarán acompañándonos durante estos días.

-El sector está atravesando un momento difícil, ¿confían en que haya algún cambio de política en cuanto al nuevo impuesto medioambiental aprobado en Baleares?

-Efectivamente, a la situación de caída del mercado que se arrastra en los últimos años, nos apena tener que sumar medidas que consideramos injustas para el rent a car, como es el caso del impuesto medioambiental pendiente de aprobación por parte del Parlament de Baleares. Este es uno de los temas que vamos a tratar estos días durante nuestra asamblea. No tiene ningún sentido imponer una ley que no cuenta con ningún apoyo en las organizaciones empresariales y conlleva el rechazo unánime y razonado del sector turístico y que se genera con el único objetivo de corregir un déficit presupuestario. Llegados a este punto, si finalmente se aprueba la Ley, nuestra decisión será la de impugnarla.

-¿Está afectando mucho la crisis económica al sector?

-La situación económica ha supuesto el cierre de más de 200 empresas de rent a car durante los últimos cinco años, pero a pesar de ello, durante 2012 se concluyó el año con ligero incremento en la cifra de negocio, en torno a un 3%, y unas compras de 136.727 vehículos por parte de las compañías alquiladoras. La crisis también está haciendo que el perfil de usuario esté variando y se incorpora mucha gente joven que utiliza Internet como canal para cubrir sus necesidades de movilidad y, en particular, la del vehículo de alquiler. En este sentido se está creciendo mucho desde las empresas de alquiler de vehículos, para ofrecer mejores servicios online. La demanda se está desplazando hacia los coches más pequeños que resultan más atractivos para los clientes, ya que tienen precios más baratos.

-¿Qué previsiones se manejan de cara al verano?

-El verano es siempre la mejor época para el alquiler de vehículos y nuestra previsión es de ligero crecimiento respecto al mismo período del 2012. Nuestra estimación es que existirá un mayor número de alquiladores, si bien la cifra de ventas estará en línea a las del pasado año debido a la gran competencia que existe en precios, por lo que nuestra previsión inicial es mantener la cifra de facturación del pasado ejercicio.



Miguel Ángel Saavedra.

Ideas para otro tiempo

DIPUCÁDIZ.es
NOTICIAS DE LA INSTITUCION PROVINCIAL

ENCUESTA

¿Está de acuerdo con la implantación de la Zona Naranja de aparcamiento en las playas de Valdelagrana, Las Redes y El Ancla?

Han contestado 1991 personas

 Sí No

VOTAR

[Ver resultados](#)

ENFOQUE SEMANAL

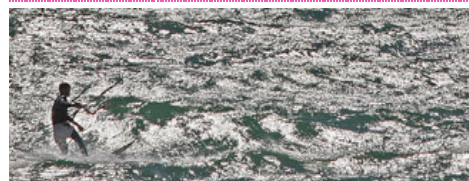

30 de abril al 6 de mayo

La realidad de Cádiz y su provincia, a través del objetivo de los reporteros gráficos de 'Diario de Cádiz'

PROVINCIA



El legado del dique